



2 4 CHATH AM P L ACE, BR IGH TON, BN 1 3 TN (U K)
TE L. (U K) 0 8 4 5 3 1 0 8 0 6 6 I n t e r n a t i o n a l T e l. + 4 4 1 2 7 3 7 4 6 5 0 5
EM A IL: i n f o @ n h r o r g a n i c o i l s . c o m W e b S i t e: www.nhrganicoils.com

Certificate of Analysis & Gas Chromatography
Organic Bergamot Essential Oil - Bergapten-free
(Citrus bergamia)

RAPPORT D'ANALYSE
N° V714-A
Page 1/3

Nature de l'échantillon : HUILE ESSENTIELLE
Nom botanique : CITRUS BERGAMIA
Nom commun : BERGAMOTE FCF BIO
Numéro de batch : 260121-4
Origine : ITALIE
Partie de la plante : ZESTE
Date de réception : 31/01/2019
Date d'analyse : 04/02/2019
Conditionnement : Flacon en verre transparent de 15 ml
Prestation demandée : Analyse complète

Nature of the sample: ESSENTIAL OIL
Botanical name: CITRUS BERGAMIA
Common name: BERGAMOT FCF ORGANIC
Batch number: 260121-4
Origin: ITALY
Part of the plant: ZEST/PEEL
Date received: 31/01/2019
Date of analysis: 04/02/2019
Packaging: 15 ml transparent glass bottle
Service requested: Complete analysis

CHROMATOGRAPHIE PHASE GAZEUSE (selon la norme NF ISO 11024)

Conditions d'analyse :

- . CPG 6890 / SM 5973 – Colonne : VF WAX (polaire) 60 m * 0.25 mm * 0.25 µm
- . CPG 6890 FID – Colonne : VF WAX (polaire) 60 m * 0.25 mm * 0.25 µm
- . Program. de T° : 5 min à 60°C – 2°C/min à 250°C - 35 min à 250°C
- . Gaz vecteur : He (23 psis/SM – 30 psis/FID)
- . Injection / split : 1 µl d'une solution à 10 % dans l'hexane
- . Gamme de masse : 30 à 350 - Les composés sont identifiés par une recherche combinée des temps de rétention (notre propre bibliothèque) et des spectres de masse (bibliothèque NKS. 75 000 entrées).
- . Les pourcentages sont calculés à partir des surfaces de pics données par le CPG/FID. sans l'utilisation de facteur de correction

Profil chromatographique :

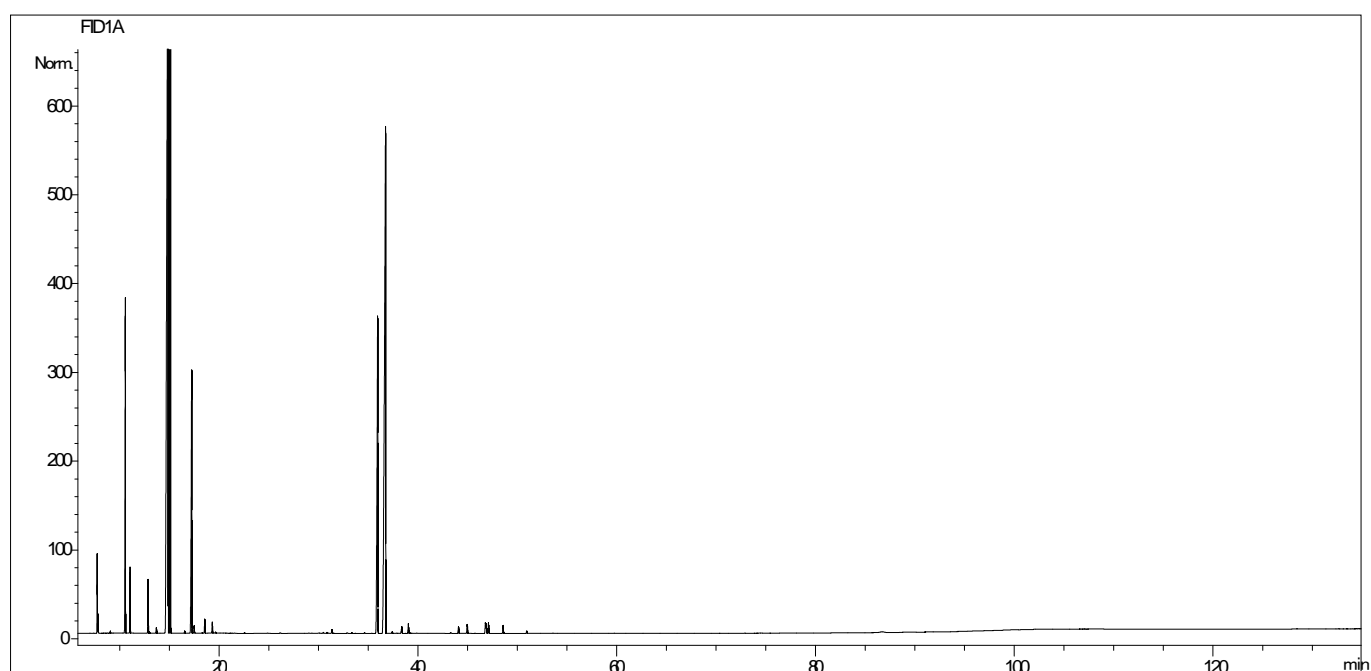

Caractéristiques organoléptiques (méthode I-ANA-008-B*)

Aspect : Liquide limpide

Couleur : Incolore

Odeur : Caractéristique du péricarpe du fruit

Caractéristiques physiques

	METHODE UTILISÉE		NORME	
			Minimum	Maximum
Densité à 20 °C	I-ANA-003-A*	0,868	0,876	0,883
Densité à 15 °C	I-ANA-003-A*	0,872		
Indice de réfraction à 20°C	NF ISO 280	1,4643	1,4650	1,4700
Pouvoir rotatoire à 20°C	NF ISO 592	34,1 °	15 °	32 °
Miscibilité à l'éthanol à 85 %	NF ISO 875	3,5 volumes	< 1,0 volume d'alcool 85%	
Pouvoir rotatoire à 20°C	NF ISO 592	54,5 °C	59 °C (Setaflash)	

*méthodes internes

Tableau de résultats : BERGAMOTE BIO FCF ITALY

Pic	TR (min)	Constituant	%	Norme (%)	Allergènes (%)	N° CAS
1	4,6	ACETONE	0,09			67-64-1
2	7,7	alpha-PINENE	1,13			80-56-8
3	7,8	alpha-THUYENE	0,26			353313
4	9,1	CAMPHENE	0,03			79-92-5
5	10,6	beta-PINENE	6,54	5,5 - 9,5		18172-67-3
6	11,0	SABINENE	1,13			3387-41-5
7	12,9	beta-MYRCENE	1,05			123-35-3
8	13,0	alpha-PHELLANDRENE	0,03			99-83-2
9	13,7	alpha-TERPINENE	0,12			99-86-5
10	14,9	LIMONENE	41,86	30 - 45	41,86	138-86-3
11	15,1	1,8-CINEOLE	0,03			470-82-6
12	15,2	beta-PHELLANDRENE	0,19			555-10-2
13	16,6	Cis-beta-OCIMENE	0,05			3338-55-4
14	17,3	gamma-TERPINENE	7,11	6 - 10		99-85-4
15	17,5	Trans-beta-OCIMENE	0,15			3779-61-1
16	18,6	p-CYMENE	0,30			99-87-6
17	19,3	TERPINOLENE	0,24			586-62-9
18	19,7	OCTANAL	0,02			124-13-0
19	26,1	NONANAL	0,01			124-19-9
20	30,0	Trans-THUYANOL	0,01			17699-16-0
21	30,5	Trans-OXYDE DE LINALOL	0,02			34995-77-2
22	30,9	delta-ELEMENE	0,02			20307-84-0
23	31,4	ACETATE D'OCTYLE	0,09			112-14-1
24	32,9	DECANAL	0,02			112-31-2
25	33,3	CAMPHRE	0,01			76-22-2
26	34,6	E-SOLANONE	0,02			54868-48-3
27	35,9	LINALOL	11,23	3 - 15	11,23	78-70-6
28	36,7	ACETATE DE LINALYLE	26,17	22 - 36		115-95-7
29	37,4	alpha-cis-BERGAMOTENE	0,04			17699-05-7
30	38,4	alpha-trans-BERGAMOTENE	0,17			17699-05-7
31	39,0	beta-CARYOPHYLLENE	0,25			87-44-5
32	39,2	TERPINENE-4-OL	0,01			562-74-3
33	39,9	PROPIONATE DE LINALYLE	0,01			144-39-8
34	43,3	alpha-HUMULENE	0,02			6753-98-6
35	43,3	E-beta-FARNESENE	0,01			18794-84-8
36	44,1	NERAL	0,18		0,18	106-26-3
37	45,0	ACETATE DE TERPENYLE	0,13			80-26-2
38	45,0	alpha-TERPINEOL	0,11			98-55-5
39	45,7	GERMACRENE D	0,01			37839-63-7
40	46,8	ACETATE DE NERYLE	0,28			141-12-8
41	46,9	beta-BISABOLENE	0,25	0,3 - 0,55		495-61-4
42	47,1	GERANIAL	0,28	0,25 - 0,5	0,28	141-27-5
43	48,6	ACETATE DE GERANYLE	0,21			105-87-3
44	51,0	NEROL	0,07			106-25-2
45	102,1	LIMETTINE	0,01			487-06-9
		TOTAL	100,00		53,56	